

致福

益人學苑

終身學習教育力
福音辦校影響力
榮神益人宣教力

終身學習社區宣教北區論壇

2023/3/27

星期一 9:00~16:30

喜樂城靈糧堂

新北市中和區中正路911號2樓

上午

社區宣教異象

引言 教會影響力

衛理公會平安堂 賴玲 牧師

回應 勇於創新迎向更新

嘉義南門長老教會 龍瑞華 牧師

主講 終身學習榮神益人

永和禮拜堂 / 致福感恩文教基金會
黃彬 長老 / 副董事長兼執行長

分享 無牆教會

台中貿易九村浸信會 張振哲 牧師

下午

社區宣教策略

引言 社區影響力

浸信宣道會武昌教會 蔡永裕 校長

回應 學員跟進策略

高雄福氣教會 魏至嫻 校長

建議 終身學習永續宣教服務平台

致福益人學苑總校 常琬瑤 校務長

主講 福音預工策略

鳳山活泉靈糧堂 高琪雅 校長

分享 新校啟動策略

喜樂城靈糧堂 楊惠萍 主任

主辦單位：

gvc 致福感恩文教基金會

承辦單位：

致福益人學苑總校



致福益人學苑
終身學習社區宣教北區論壇
流程表

類別	起訖時間	內容	講員/主領
相見歡	9:00~9:30	敬拜、介紹	致福益人學苑總校
	9:30~9:33	致歡迎詞	喜樂城靈糧堂
社區宣教異象	9:35~10:00	世界在等待的教會 —— 致福益人學苑對教會的影響力	衛理公會平安堂 賴玲 牧師
	10:02~10:42	應用致福益人學苑終身學習模式 達成社區宣教目的	永和禮拜堂 黃彬 長老
	10:44~11:04	勇於創新迎向更新	嘉義南門長老教會 龍瑞華 牧師
	11:06~11:26	向著無牆教會的標竿直跑	台中貿易九村浸信會 張振哲 牧師
	11:30~12:00	分組交流	
午餐	12:00~13:00	用餐&交誼	
社區宣教策略	13:00~13:20	致福益人學苑的社區影響力 ——以武昌教會為例	浸信宣道會武昌教會 蔡永裕 校長
	13:22~14:02	致福益人學苑的福音預工策略 ——以鳳山活泉靈糧堂為例	鳳山活泉靈糧堂 高琪雅 傳道
	14:02~14:22	致福益人學苑運用幸福小組的跟進策略	高雄福氣教會 魏至嫻 校長
	14:25~14:45	致福益人學苑的新校啟動策略 ——以喜樂城靈糧堂為例	喜樂城靈糧堂 楊惠萍 主任
	14:45~15:15	致福益人學苑社區宣教網絡與 終身學習永續宣教服務平台	致福益人學苑總校 常琬瑤 校務長
	15:15~15:45	分組交流	
總結	15:45~16:20	QA與回饋	講員團隊
	16:20~16:30	總結、勉勵、結束禱告	致福感恩文教基金會 黃彬 副董事長兼執行長

致福益人學苑
終身學習社區宣教北區論壇
講員團隊



衛理公會平安堂
賴玲牧師



永和禮拜堂/致福感恩文教
基金會 黃彬長老/執行長



嘉義南門長老教會
龍瑞華牧師



貿易九村浸信會
張振哲牧師



武昌教會
蔡永裕校長



鳳山活泉靈糧堂
高琪雅傳道



喜樂城靈糧堂
楊惠萍主任



福氣教會
魏至嫻校長



致福益人學苑總校
常琬瑤校務長

目次

- ◆ **世界在等待的教會——致福益人學苑對教會的影響力** ----- 5
衛理公會平安堂 賴玲牧師
- ◆ **應用致福益人學苑終身學習模式達成社區宣教目的** ----- 17
永和禮拜堂 黃彬長老
- ◆ **勇於創新迎向更新** ----- 31
嘉義南門長老教會 龍瑞華牧師
- ◆ **向著無牆教會的標竿直跑** ----- 47
貿易九村浸信會 張振哲牧師
- ◆ **致福益人學苑的社區影響力——以武昌教會為例** ----- 53
浸信宣道會武昌教會 蔡永裕校長
- ◆ **致福益人學苑的福音預工策略——以鳳山活泉靈糧堂為例** ----- 63
鳳山活泉靈糧堂 高琪雅傳道
- ◆ **致福益人學苑運用幸福小組的跟進策略** ----- 79
高雄福氣教會 魏至嫻校長
- ◆ **致福益人學苑的新校啟動策略——以喜樂城靈糧堂為例** ----- 87
喜樂城靈糧堂 楊惠萍主任
- ◆ **致福益人學苑社區宣教網絡與終身學習永續宣教服務平台** ----- 95
致福益人學苑總校 常琬瑤校務長



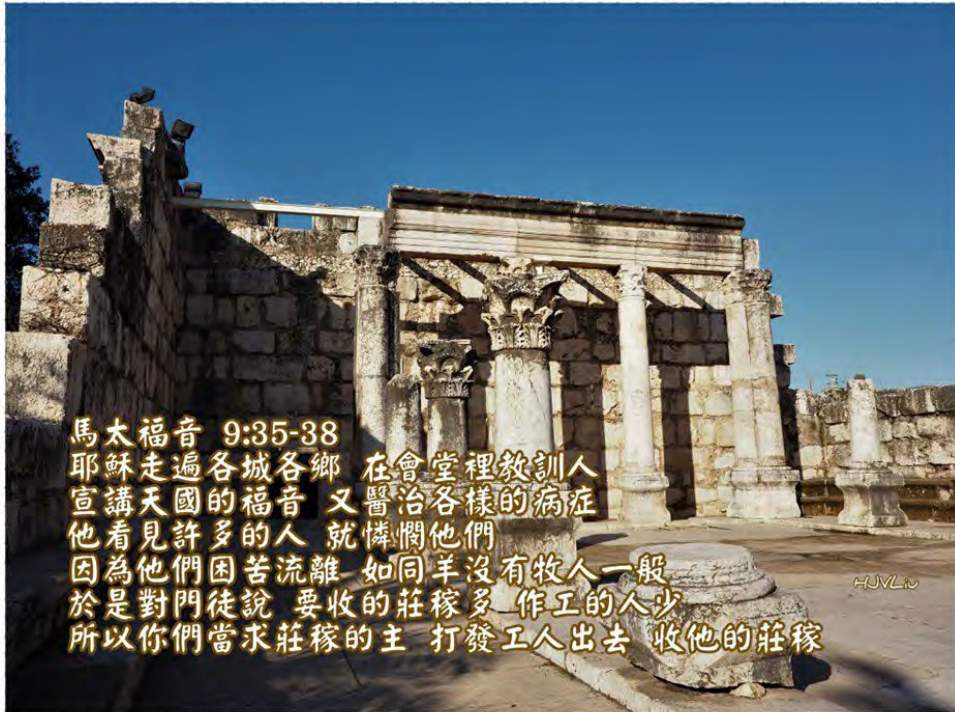

社區是我們每個人居住的場所，社區連結個人與社會，社區應包括下列幾個要素：

1. 有一定境界的人口。
2. 居民具有地緣的感覺或某些集體意識和行為，具有歸屬感，大家均感互相隸屬、互相依賴，大家建立有共同的目標，並能採集體行動以期實踐目標。
3. 有一個或多個共同活動或服務的中心。



而 教會身處在社區之中，是社區的一份子，加上主給我們的大使命，我們如何在這時代與我們所處的社區中傳福音成為重要的課題。



這世界在等待的門徒與教會

Enjoy your stylish business and campus life with

教會高齡化

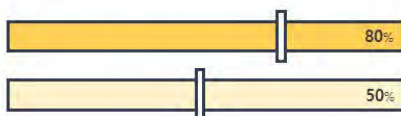

教會內聚性增加

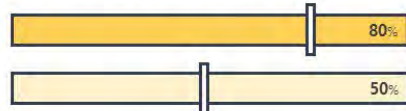

致福益人學苑幫助教會轉化
成為外展的教會
發揮社區影響力!!





台北衛理堂到平安堂

觀察並發現差異



擬定策略

傳遞異象





同樣是社區宣教事工 對象與果效大不同
 社區關懷據點V.S致福益人學苑課程

為什麼要設社區關懷據點？

因人口結構高齡化 平均餘命延長
 使得老人照顧需求相對增高
 故以社區營造及自主參與之精神
 鼓勵更多民間團體設置關懷據點
 提供在地化初級預防照顧服務

致福益人學苑 影響力

- 引領 結字聯誼
- 成熟 社區據點
- 造就 靈敏教會
- 福音 遍佈社區
- 建立 良好關係
- 動員 極大力量

教會興辦致福益人學苑流程

- 福音辦校實錄說明會
- 快速入門培訓
- 長執研讀會
- 分校申請表
- 合作備忘錄

致福益人學苑 分校見證

- 衛理公會雅各堂分校
 加入致福益人學苑後，牧靈同工彼此的關係更加密切，也有許多同工被興辦及成立，是在外的人福音。
- 中環浸信會分校
 牧靈同工與致福益人學苑，許多未開通職能是牧靈的朋友們開始走進教會，也漸漸接受福音，許多人的心已經漸漸。
- 高橋武昌教會
 致福益人學苑是牧靈上，是靈敏牧工的社區福音工作，許多少兒信徒朋友由學苑傳人牧靈，世界新福音據點決定牧靈對社區的貢獻。

課程師資
 分級課程共修，主日講義研讀，進修班工作坊，研習、教學輔導

教育培訓
 新合牧靈人員，牧靈兼職同工，傳道的靈修，靈敏的靈修，靈敏的靈修，靈敏的靈修

招生宣傳
 在社區營造福音據點，靈敏的靈修

經營管理
 致福益人學苑：牧靈兼職同工，靈敏的靈修，靈敏的靈修，靈敏的靈修

致福益人學苑總校 終身學習平台

社區關懷據點V.S致福益人學苑

- 對象60歲以上長者
 - 師資課程重視證照能力
 - 不可有宗教行為
 - 對公部門行政程序繁雜
 - 約聘人員需管理
 - 若未執行滿三年補助的設備需要折舊還款
- 對象18歲以上
 - 師資課程多元
 - 每堂課皆可傳福音
 - 對總校行政程序簡化
 - 邀請教會同工擔任福音天使
 - 總校補助堂會老師費用，使開展社區事工門檻降低。

中小型堂會能力有限 需要集中火力

我們要網甚麼魚？



致福益人學苑 是最好的魚網 與釣竿



gvcit 致福益人學苑 平安堂分校

捕捉生活中的美好 手機攝影	劉語農 攝影師 導演 專業講師	4/19-7/4(三) 10:00-12:00 12週(10人舉辦) 服務成本1500元
用心歌唱 優美合唱	朱世蔚 師大音樂系研究所 專業講師	3/23-6/29(四) 10:00-12:00 14週(10人舉辦) 服務成本1500元
越動越有力 活力健美	楊曜榕 教練 衛生福利部預防及延緩失能指導員 臺北高齡健康前瞻中心 高齡健康運動高階指導教練	3/22-6/28(三) 13:30-15:30 14週(15人舉辦) 服務成本1500元
書法之美 寫一手好字	許素玉 專業講師 致福益人學苑 中央浸信會分校	3/24-6/30(五) 14:00-16:00 14週(10人舉辦) 服務成本1800元
全方位核心肌群 上班族肌力訓練	楊曜榕 教練 國際FAA重量訓練教練證 國立體育大學 體育管理進修班專員	3/24-6/30(五) 19:30-21:00 14週(10人舉辦) 服務成本2200元
快樂學烏克麗麗	馮麗華 烏克麗麗講師	3/24-6/9(五) 19:30-21:00 12週(10人舉辦) 服務成本1500元 請自備樂器

**春暖花開好時節
 2023社區春季活動**

報名電話: (02)2934-2105
 活動地點: 台北市文山區仙岩路16巷37號 平安堂(仙岩公園旁)
 主辦單位: 致福益人學苑平安堂分校
 協辦單位: 興安里辦公室

線上報名請掃描







謝謝聆聽

黃彬
2023/3/27



運用致福益人學苑
終身學習模式
實踐社區宣教目的

教會之門為誰開？



威廉·霍爾曼·亨特
(William Holman
Hunt 1827-1910)
1853-1854年布面油畫
60x125cm 英國牛津大
學基布爾學院收藏

亨特的名作《世界之
光》(The Light of the
World)，是維多利亞
時代基督教的定義性圖
畫，這幅畫被複製了幾
百萬張



看哪，我站在
門外叩門，若
有聽見我聲音
就開門的，我
要進到他那裏
去，我與他，
他與我一同坐
席。(啟3:20)

芝麻開門？

馬可(7:24-30)

- 身分不對
- 時間不對
- 不得其門而入
- 口令通關密語! 錯!



教會面臨之困境（來10:25）

- 政府規定**不可**聚會
- 牧師以牧養為核心，關注**9**隻羊
- 信主**越久**越沒慕道朋友，教會越久...
- **你們**要去使萬民...



shutterstock.com · 1675549531

一個未信者的心聲？

1. 你會想踏進教會嗎？
2. 進教會最大的阻礙是甚麼？
3. 教會給你的第一印象？
4. 教會說的道理你聽得懂嗎？
5. 你最喜歡？最不喜歡？教會哪些部分
6. 下次還會再來教會嗎？





如何面對世代劇變



新的年齡劃分標準

聯合國世界衛生組織對年齡劃分標準作出了新的規定,總部設於瑞士日內瓦的聯合國世界衛生組織World Health Organization---WHO . 經過對全球人體素質和平均壽命進行測定 . 對年齡劃分標準作出了新的規定 . 該規定將人的一生分為5個年齡段 :



未成年人
0至17歲



青年人
18歲至65歲



中年人
66歲至79歲



老年人
80歲至99歲



長壽老人
100歲以上



致福益人學苑終身學習模式

致福益人學苑 宗旨

秉持「神愛世人」的精神，結合信仰純正之**眾基督教會**，辦理基督化社區教育，旨在推動終身學習，培養生活情趣、增進現代生活知識與技能、兼以引導社區民眾認識福音、營造社會善良風氣。

致福益人學苑 教育理念

- 1.體認教會的使命是傳福音，使人作耶穌的門徒，藉致福益人學苑教學事工，達成「福音預工」之目的。
- 2.教會位於社區，因此社區福音事工，本是教會理當負起之責任。
- 3.若要致福益人學苑教育成功，除賴同工委身投入與合一事奉外，尤賴聖靈的引導。

致福益人學苑 教育理念

4. 事奉步驟：

建立關係—接觸、關懷與代禱

技能學習—教學、個別輔導與文康活動。

福音預工—見證分享、舉辦課外活動。

5. 牧者是關鍵

致福益人學苑 運作法則

1. 將學苑作為教會的福音橋樑，讓社區民眾對於教會不再有懷疑、恐懼與疑問，並以辦學的心態興辦學苑，有計劃的訓練志工，讓其在課堂擔任老師的幫手，及對學員平时的信仰感染。

致福益人學苑 運作法則

2. 以自然不做作的心態

讓基督馨香之氣得以在學員中傳開，
而學員下課時，同工們站在門口與學員握手互道再見，讓學員感受教會的親切。

致福益人學苑 運作法則

3. 試著經由基督徒同工服事學員，讓其感受基督徒的與眾不同，

各班設置基督徒「福音班長」，上課時幫忙、下課時關懷，

當學員有事沒來上課時，主動打電話或親自前往關心。

邀請所有的學員參加課外活動(老師也儘量參與)

如何突破社區福音的困境

教會與社區的關係

如何製造教會與社區的關連性與橋樑：
愛心行動、服務需求、文化藝術、家庭
接觸。

如何舉辦社區活動藍圖

「發現受傷之人醫治他，發現需要之人滿足他。」

學習環境的塑造

1. 設置良好學習環境
2. 提升教學品質
3. 提升屬靈環境
4. 善用政府資源社區力量
5. 成果發表

人力資源的發掘

1. 提升同工福音負擔
2. 教會整體的認同
3. 開發新教師與新課程
4. 志工團隊持續成長
5. 靈命成熟的基督徒同工

參考建議

想開辦致福益人學苑

籌備



想開辦致福益人學苑

人力



謝謝聆聽



路加福音 5 : 4-5

耶穌對西門說：把船開到水深之處，
下網打魚。西門說：夫子，
我們整夜勞力，並沒有打著甚麼。
但依從你的話，我就下網。

彼得的創新之舉 - 聽耶穌說



會有什麼不一樣呢？

路加福音 5 : 6-7

他們下了網，就**圈住許多魚**，
網險些裂開，便招呼那隻船上的同伴
來幫助。他們就來，
把魚**裝滿了兩隻船**，甚至船**要沉下去**。



教會存在是 **for what** ?



使徒行傳 20 : 28

你們就當為自己謹慎，也為全群謹慎，
牧養神的 **教會**，
就是 **祂用自己血所買來的**。

以弗所 1 : 23

教會是 **基督的身體**，
是那充滿萬有者所充滿的。

所以...

要怎麼做，才能合乎神的教會？



要按照神的方法

致福益人學苑南門分校的推動步驟：



致福益人學苑南門分校的推動步驟：

1. 禱告，求神賜異象，感動二年
2. 觀察社區，人需要什麼？
我進入社大學習
3. 鎖定群族(銀髮族、中壯年...)
4. 篩選前十大排行榜，大家比較有興趣的活動？

致福益人學苑南門分校的推動步驟：

5. 我周遭有什麼資源？蒐集資料
(教會的人力資源、上網、廣告單)
6. 參加致福益人學苑的研習會
7. 開長執會和同工分享
(講道分享，雙管齊下)

致福益人學苑南門分校的推動步驟：

8. 與致福益人學苑總校聯絡，總校到教會作福音辦校說明
9. 說明有什麼資源，有哪些師資？
如何招生？有效方法是....

致福益人學苑南門分校的推動步驟：

10. 不正面對決同工，也不要嘗試說服，而是說明，明白大家的擔心，或是大家覺得做這些事的困難度... 認同同工的擔心

致福益人學苑南門分校的推動步驟：

11. 交由下次長執同工會無記名投票決定，請大家回去禱告，看神給的感動為何？大家聽從上帝的聲音...

致福益人學苑南門分校的推動步驟：

12. 我自己也心理建設，我已經盡力了，我相信上帝會安排。
(因為是上帝感動我去做的，我相信祂的帶領，若不通過我也降服)

致福益人學苑南門分校的推動步驟：

13. 投票結果，同意通過，感謝主
14. 立刻放下成見，
即使你知道他是反對者，
既然通過決議，還是找符合的同工
一起來擔任福音班長。

致福益人學苑南門分校的推動步驟：

15. 找師資和招生。
16. 開會。各班老師和福音班長。
17. 把報名的名單給各班老師和班長，週三禱告會也一起禱告。

致福益人學苑南門分校的推動步驟：

18. 請各班班長將上課資料彙整裝訂，一開學效率就很好，不會缺東缺西，忙亂陣腳。結果...已經進入第三期，這次招生共90人，班長都是很棒的推手
神會把不好的變成好的....

發現教會和社區大學不一樣的，就是有耶穌



?





?

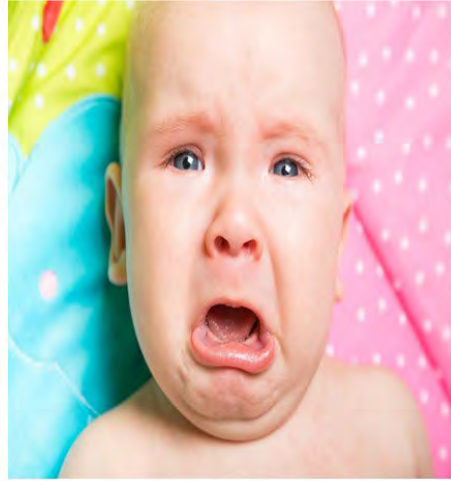

把作法變一下
就能……





要有耐心、願意溝通
找出可行的方法

教會是基督的身體
是有能力的





我學習 我的目標
把上帝看重一些，
把自己看輕一些
保羅說…看無自己，
如此，我感受到…
傷害就不會那麼痛了
大家加油!!

謝謝聆聽

向著無牆教會的標竿直跑

貿易九村浸信會 張振哲 牧師

2023/3/27





2020年9月20日正式簽訂合作備忘錄
成為致福益人學苑經貿分校

學苑走過三年 穩定維持小而美

- 2021年春季：
金嗓好聲音、歐式花藝、品茗臺語文
- 2021年秋季：
金嗓好聲音、歐式花藝、MY美式咖啡
- 2022年春季：
金嗓...、花藝...、咖啡...、文字藝術與音樂生活

課程邁入第5期

- 2022年秋季：
金嗓...、花藝...、文字藝術...、生活美語
- 2023年春季：
金嗓好聲音、歐式花藝、生活美語
- 「MY咖啡」轉型為免費福音咖啡

透過致福益人學苑走向無牆教會



金嗓好聲音-
學員來教會成為習慣



歐式花藝-
看見招生海報成為學員



MY美式咖啡-
學員的丈夫受洗歸入基督

2022聖誕節主日



您所認為的**無牆教會**是什麼樣貌？

謝謝聆聽

致福益人學苑的 社區影響力

以武昌教會為例

蔡永裕

2023/3/27

武昌教會致福益人學苑 簡介

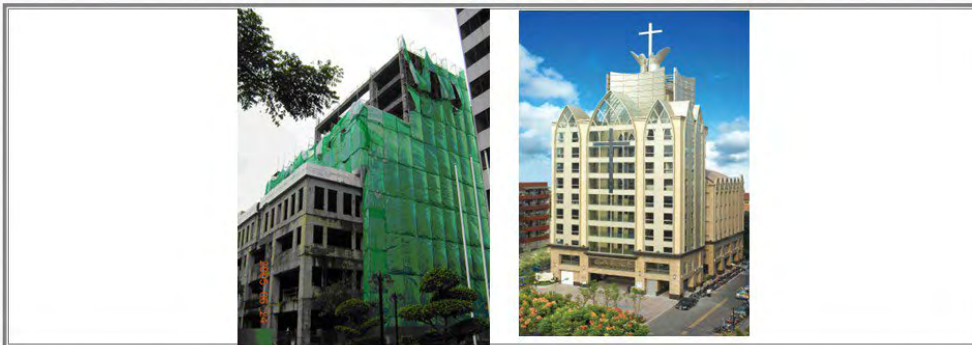

成立緣由

週間白天能充分使用教會的閒置空間

目標與定位

- ◆快樂 成長 有愛
- ◆傳福音 為主做見證

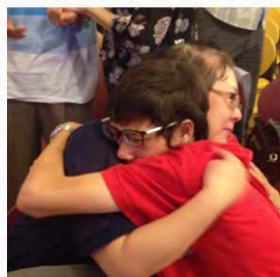

發展現況

2006年9月開辦：

12班，177人，非基督徒65%

2016年春季：

45班，831人，非基督徒63%

2023年春季：

39班，719人，非基督徒62%

滿16年，共計5752人

報名盛況&活動剪影



社會需求及時代趨勢

孤單...期盼愛的歸屬
不開心...煩惱憂悶



終身學習~成長.圓夢.回饋

一個優質的學習園地
是時代趨勢 也是很強的社會需求



競爭優勢

補教業無法取代的競爭力



收費低

免場地/有義工/不為營利



有愛心

應該是基督徒強項，無條件的愛！
使命呼召，愛心可持久，遇困難可堅持！



神同在

學苑正是一個提供快樂/成長/有愛的
地方

對社區產生影響力

敞開大門

學苑獨特功能：培養best來源
每週約400位社區朋友進入教會

社區居民容易進入教會

教會由內聚轉為外展開放

**藉著福音行動
鬆土耕耘及收割**

改變家庭氛圍的奇妙動力

不只改變個人
也影響家庭

教會是社區的祝福

- ◆ 社區學員的口碑與感動
- ◆ 社區服務-城市快閃.節慶義演.貧老探訪...



學苑讓教會被看見

口碑與影響力

你們的光也當這樣照在人前，
讓他們看見你們的好行為，
便將榮耀歸給你們在天上的父。
(太5:16)

社區對基督信仰的好感和認同

讓天國文化
在民間落地生根

福音預工的鬆土

你眷顧地，降下透雨，使地大得肥美。

...你澆透地的犁溝，潤平犁脊，

...其中發長的，蒙你賜福

(詩篇65：9~10)

彼此勉勵，
謝謝大家！



高琪雅簡歷

現任

- 1.財團法人基督教鳳山活泉靈糧堂 傳道
- 2.社團法人高雄市活泉愛鄰社區服務協會 執行長
- 3.高雄市愛湧流關懷協會 理事長
- 4.中華金點社區促進聯盟 監事
- 5.致福益人學苑活泉分校 校長

證照

- 1.教育部大專院校講師證
- 2.國健署動動班師資
- 3.社會局健康久久講師
- 4.延緩失能失智指導員

學歷

- 1.國立高雄第一科技大學應用日語所碩士
- 2.日本東京外國語大學研究生
- 3.東吳大學日文系



我和 致福益人學苑 的關係 ~從日語班開始



日語卡拉OK班



何謂
致福益人學苑？

終身學習教育力
福音辦校影響力
榮神益人宣教力



終身學習
教育力

- 1. 是社區民眾終身學習的場域
- 2. 讓基督徒可以學習傳福音的平台

福音辦校影響力

- 1.讓民眾喜歡走進教會
- 2.讓福音改變他的生命
- 3.帶來社區及家庭的影響力

榮神益人宣教力

為主得人，
將榮耀歸於神。



教會在向人傳講福音之前，**預**先作一些**事工**，使他們更加容易接受福音的信息。

福音預工的範圍非常廣泛，可包括醫療、教育、扶貧、社區服務、音樂、戲劇，以及各類的興趣活動等。

鳳山活泉的福音預工



- **致福益人學苑**
- 關懷據點
- 旺得福俱樂部
- 槌球隊
- 興趣小組
- 卡滋卡滋兒童營
- 卡滋家長俱樂部
- 扶貧、社區服務

鳳山活泉的福音預工

★致福益人學苑★

- 皮拉提斯
- 活力有氧
- 戰鼓班
- 律動舞蹈



鳳山活泉的福音預工



致福益人學苑果效？

開班數？ 班級人數？ 成本利潤？
決志人數？ 進小組、主日人數？ 受洗人數？

哥林多前書 3:6-8

- 我栽種了，亞波羅澆灌了，惟有神叫他生長。
- 可見栽種的，算不得甚麼，澆灌的，也算不得甚麼；只在那叫他生長的神。
- 栽種的和澆灌的，都是一樣，但將來各人要照自己的工夫得自己的賞賜。

福音預工策略

福音預工策略1

栽種**撒種**的福音預工

持續開辦**致福益人學苑**

定期開班、不急於邀

進主日或小組



我要栽種
什麼？



建立口碑

以專業教學態度

得著學員**信任**

福音預工策略2

- 透過與學員**建立好關係**，刻意的關心和熱絡
- 透過生命影響生命，關鍵時刻**為對方禱告**，敞開心門，進而願意認識真道。



琪雅牧區福音旅遊

GOGOGO 動起來

4月1日一起來旅遊

07:30 出發台南加利利
09:00 活動開始
12:00 午餐
13:30-15:00 德陽艦園區
(台南市安平區安億路121號)
15:00-16:15 水交社文化園區
(臺南市南區興中街118)
16:15 賦歸
17:00 抵達高雄家鄉

費用：每人500元
(含早餐、午餐、車資、保險、門票)



亞波羅澆灌了嗎？



社區與教會的結合
預工和牧養的連結

牧區全力投入學苑：
*鼓勵**組員**報名課程。
*邀請**區長**、**小組長**
成為福音班長。

福音預工策略3

福音預工策略3

奇津老師



如男老師



秀桂老師



福音預工策略3

惠玲區長



文煌區長、美麗區長





真正神所呼召的工人，
行事都是**同一心靈**，
同一腳蹤，
心靈順服主，腳蹤跟
隨主，
凡事都**為了討神喜悅**，
滿足神的計劃。



叫他生長的神

接受福音 · 受洗歸主 · 成為門徒

將來各人要照自己的
工夫，得自己的賞賜。

結出果子

接受福音 · 受洗歸主 · 成為門徒



社區與教會的結合
預工和牧養的連結



陳謝素霞受洗20220121

雲彩般的見證

接受福音 · 受洗歸主 · 成為門徒



20220715 黃澤恩弟兄受洗



20230112 年菜記者會見證



2023 03 03 伍靖薰姊妹/于謝銀蕊姊妹受洗



2023 02 10 彭艷霞姊妹受洗



致福益人學苑總校

致福益人學苑

使命
協助信仰剛立的福音教會建立屬靈益人學苑，透過神聖人的福音學苑對福音傳道人社區。

願景
協助福音益人學苑分派福音宣道牧師牧師與輔導員，使教會能透過福音益人學苑關心更新成與福音教會，與社區同行，達成福音宣道使命。

內容
與中區福音傳道者，提供良好對福音益人學苑社區宣道網絡，持續優化「益人學苑平台」，以提供福音宣道資源knowhow。

財團法人 致福感恩文教基金會
啟福於啟福股份有限公司的財團法人致福感恩文教基金會，是由一群對福音具有高度使命感的福音傳道者於1995年組成成立，願景成為福音宣道網絡，福音牧者與學苑專家。

致福感恩文教基金會秉持福音傳道者的福音精神，致力推動神聖人的福音學苑教育，透過「致福益人學苑總校」協助福音教會與福音傳道者，發揮影響力，並舉辦「高層社區大學」，幫助在地居民在理性與知識獲得增長，建構幸福社區。

終身學習 · 榮神益人 · 社區宣道
gvc+ 致福感恩文教基金會 | 致福益人學苑總校
聯絡電話：(02)2651-3275

提供

1. 教師鐘點費補助
2. 辦校Knowhow
3. 培訓課程
4. 資源整合
5. 招生平台

感謝
致福益人學苑總校



紮興活 唱旗 脈潛基

感謝聆聽





社區工作的終極目標



社區工作分類 - 依參與意願及次數區分

自願、主動

消極、被動

單次、偶發

- 節慶活動
- 戶外旅遊
- 社區服務
- 物資發送
- 捐血活動
- 表演節目

- 福音講座
- 福音活動

多次參加

- 社區學苑
- 食物銀行
- 關懷據點

- 通識課程



讓人來教會，容易嗎？



讓人來教會，容易嗎？

人來教會，然後呢？

在幸福小組之前

- 一定要是幸福小組嗎？
- 教會是否有佈道的意識？
- 教會是否建立傳福音的文化？
- 教會是否有訓練佈道的機制？

社區工作需要教會有

佈道的意識

對焦性的福音策略

社區工作與福音

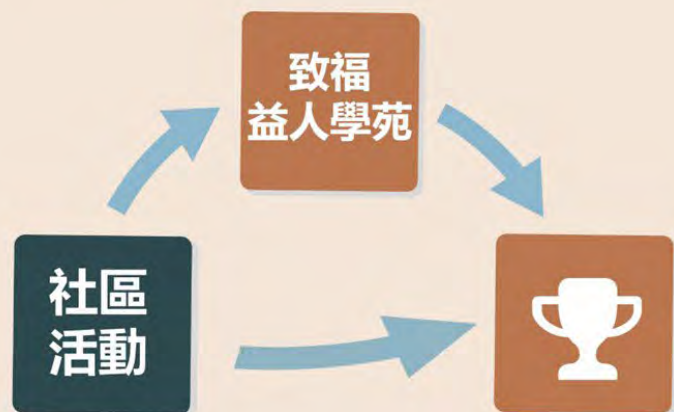

運用幸福小組跟進



致福益人學苑 × 幸福小組



致福益人學苑×幸福小組

- 班級感情融洽，學員參與幸福小組意願提高
- 可以參與多組幸福小組，提高成功機率
- 提供建立關係的平台，且可長久經營
- 在學苑中開設真理課程，補強幸福小組
- 在學苑中培養對於教會的認同感

傳福音文化下的致福益人學苑

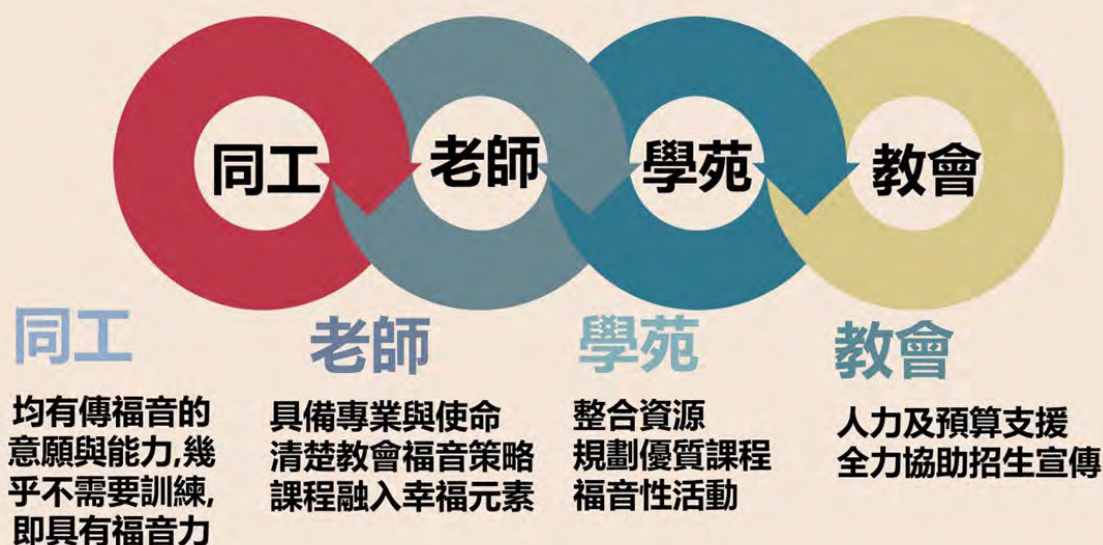

結論

- 佈道意識是社區工作永續發展的前提
- 對焦的福音策略使社區工作有目標與「然後」
- 致福益人學苑使人主動走入教會及幸福小組
- 致福益人學苑與幸福小組相輔相成，使福音策略更加完整

謝謝聆聽



LIST OF CONTENT PRESENTATION

01. 為何要成為分校
02. 開辦第一年活動內容
03. 策略如何產生
04. 策略執行經驗分享



喜樂城靈糧堂 為何要成為分校?



- 教會年齡16年
- 主任牧師 周素準牧師



- 教會空間善加運用，盼望社區居民穿梭其中
- 福音撒種、主動出擊
- 維繫幸福小組BEST

2022春季活動	上課人數	基督徒	非基督徒
1. 烏克蘭麗	18	9	9
2. 放鬆筋骨	11	5	6
3. 呼拉舞蹈	8	5	3
小計	37	19	18

2022秋季活動	上課人數	基督徒	非基督徒
1. 烏克蘭麗入門	10	5	5
2. 烏克蘭麗中階	10	7	3
3. 放鬆筋骨日間	14	7	7
4. 放鬆筋骨夜間	21	11	10
5. 活力讚美操	6	6	0
6. 電鍋料理	17	8	9
小計	78	44	34

2022活動內容與人數

致福益人學苑的新校啟動策略——以喜樂城靈糧堂為例
喜樂城靈糧堂 楊惠萍主任



放鬆筋骨

烏克麗麗



電鍋料理



活力讚美操



夏威夷呼拉舞蹈

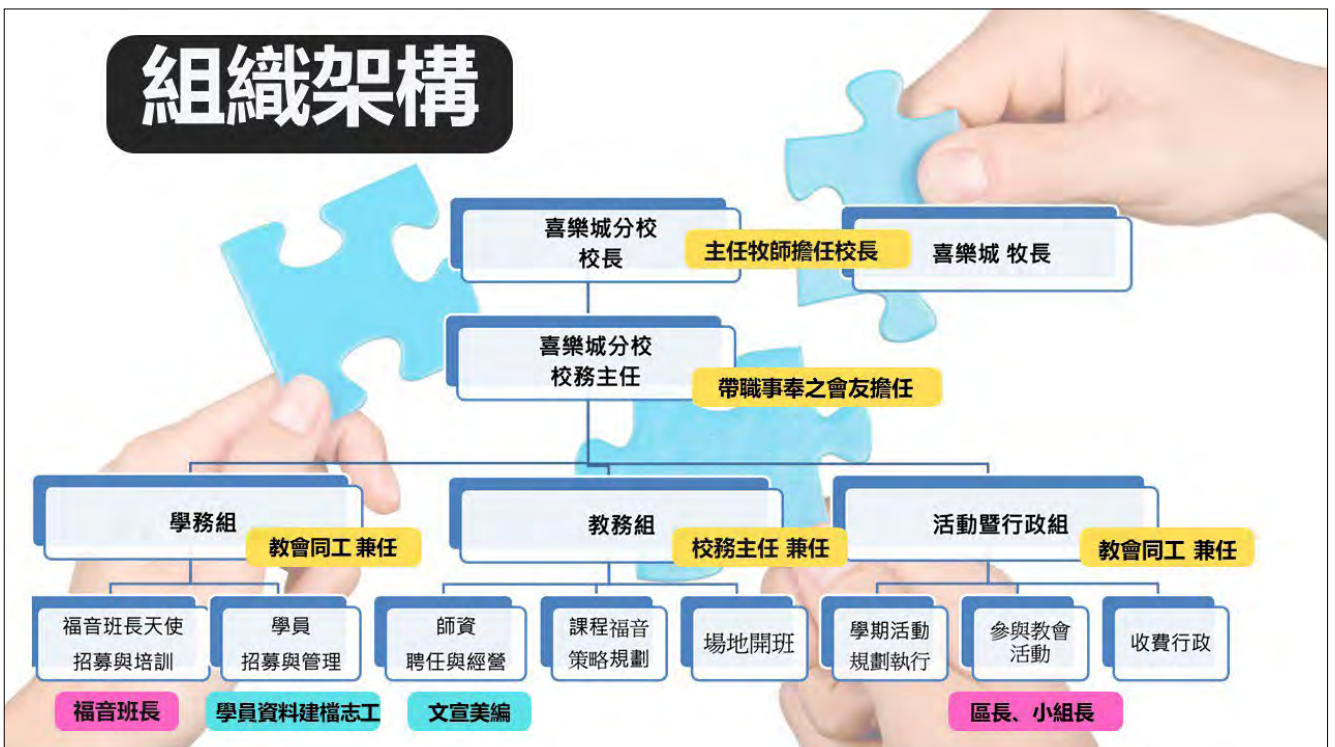
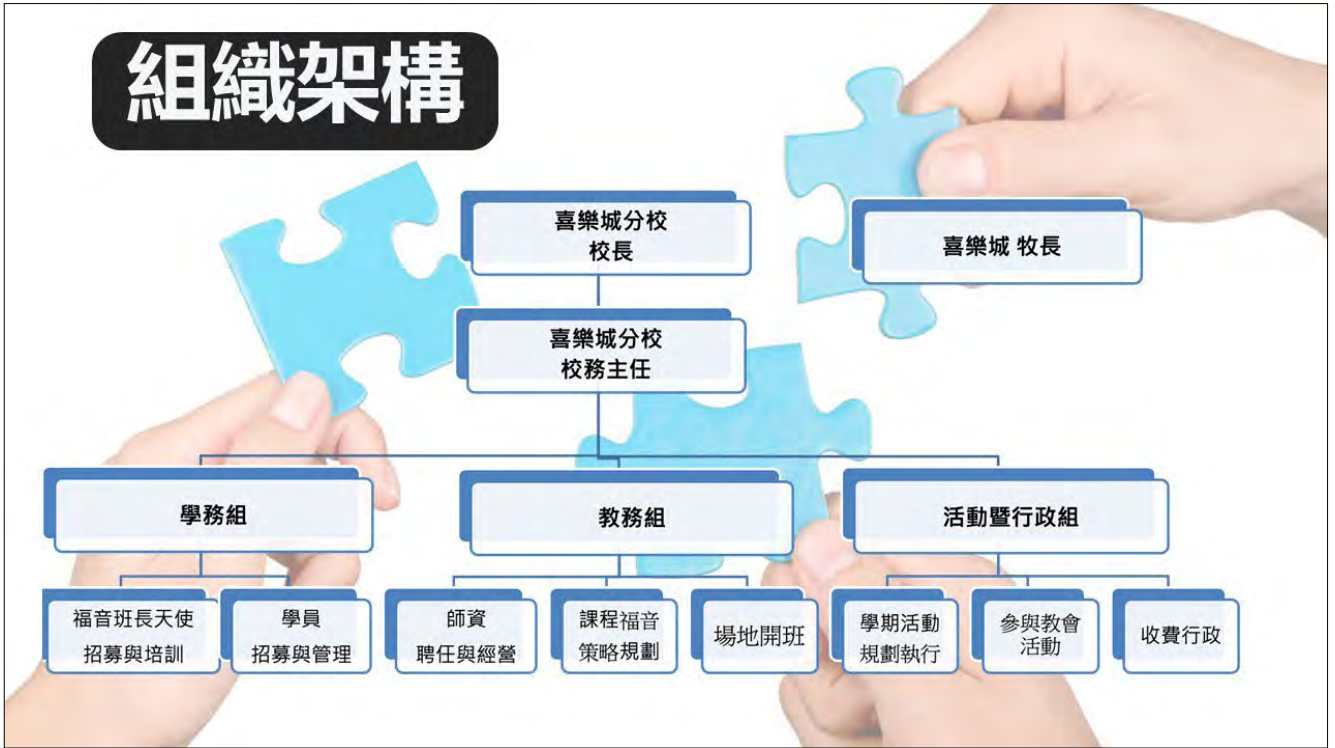

HOW WE WORK? 「策略」如何產生?

- 了解總校快速入門說明及模式
- 設定分校目標
- 有哪些人一起執行?
- 利害關係人(stakeholder)是誰?
他們需要什麼?
- 我們有哪些資源? 缺乏什麼?



招生與福音 跟進策略

- 1+1 會友社區宣教一領一
- 基督徒與福音朋友1:1
- 區牧長支持認領課程
致福與幸福借力使力
- 同工進班與班長配搭



課程內容規劃策略

- 問卷調查學員之需求
- 開課目的並非補習班
- 學習總校與分校經驗
- 專業超值 + 福音動力

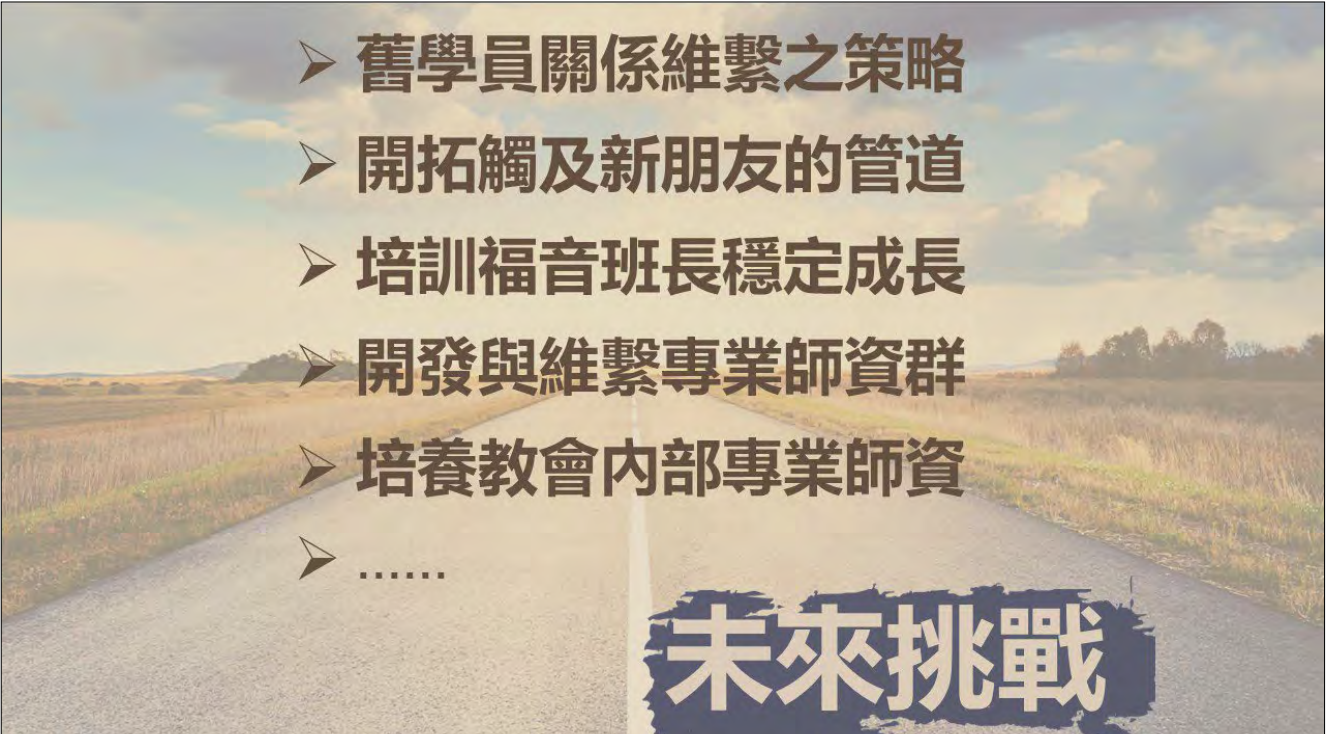

- 舊學員關係維繫之策略
- 開拓觸及新朋友的管道
- 培訓福音班長穩定成長
- 開發與維繫專業師資群
- 培養教會內部專業師資
-

未來挑戰



THANK YOU

楊惠萍ClaireYang

中和喜樂城靈糧堂
致福益人學苑分校

榮神益人的恩典之路
—致福益人學苑社區宣教網絡
&終身學習永續宣教服務平台



致福益人學苑總校

常琬瑤校務長

教會，在社區居民的心中是.....

一棟建築物？

週日才開門？

一群固定的人一起慢慢變老的地方？



教會為何興辦
致福益人學苑：

無牆教會

敞開大門接觸社區、
活化運用教會空間、
會友年長需要新人、
幸福小組best來源...

所以，你們要去，使萬民作我的門徒，
奉父、子、聖靈的名給他們施洗。

(馬太福音28:19)

致福益人學苑
的異象：

終身學習
社區宣教

教會開辦榮神益人的終身學
習課程，吸引社區居民進入
教會學習，
透過持續撒種的福音預工，
帶領學員認識耶穌。

致福益人學苑 的定位： 福音預工

- 致福益人學苑並非只是開課，而是**持續撒種**的福音預工。

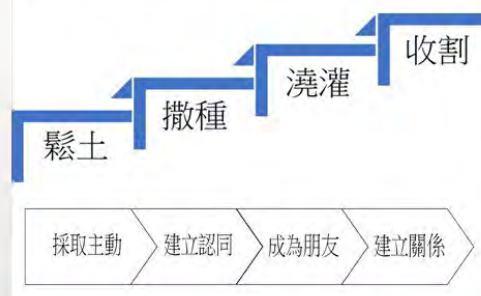

- 福音預工沒有速效，每個階段都需要時間與一步一腳印的付出。
- 福音預工要有**銜接牧養的方式**，直接邀請參與主日多半效果不佳。
- 福音預工不宜用**受洗人數**衡量果效。



致福益人學苑 的模式：

福音辦校

- 對象：18歲以上的社區居民
- 使命：終身學習，社區宣教，榮神益人。
- 願景：教會愛社區，社區愛教會，成為社區好鄰居。
- 架構：校長、主內老師、福音班長
- 福音預工：福音策略、班級經營、學員跟進
- 時程：規律於春秋二季開課，每季授課12~14次。
- 費用：都會區每門課1200~1800元(材料費另計)。

課程中沒有福音，致福益人學苑與坊間補習班無異。

課程中過多福音，致福益人學苑被質疑掛羊頭賣狗肉。

有服務也有福音，既不會使命漂移，又不會流失學員。

經營
致福益人學苑

很難嗎？

有的學苑枝繁葉茂
有的學苑慘澹經營
有的學苑停校收場

WHY ?

致福益人學苑全台分校樣貌



朝向活得久 + 活得好 的永續目標奔跑

致福益人學苑永續宣教之道

班級經營
學員跟進

活得久、活得好

課程規劃
招生宣傳

有效的
福音策略

社區的
學習需求

萬軍之耶和華說：不是倚靠勢力，不是倚靠才能，乃是倚靠我的靈方能成事。(撒迦利亞書4:6)
有人靠車，有人靠馬，但我們要提到耶和華我們神的名。(詩篇20:7)

榮神益人的
終身學習課程

福音
預工

牧養
策略

從班級經營到
學員跟進

會教也會傳
招生宣傳

專業
技能

法規
稅務

知法守法
財稅清楚

致福益人學苑能夠永續的四大要領

致福益人學苑能夠永續的執行流程

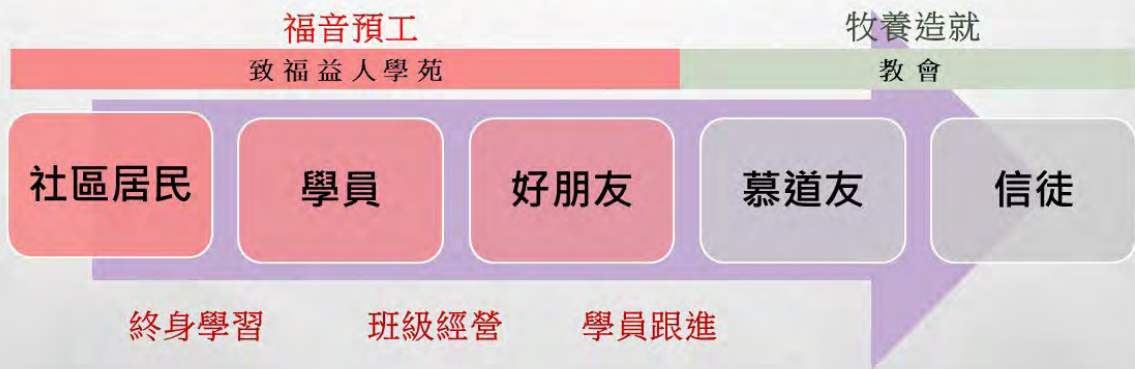

致福益人學苑的福音預工要能接續到教會的牧養造就

影響成敗的福音金三角



羅馬書12:5在基督裡是一個身體，並且各個互相作肢體。



會友被興起成為產生影響力的社區宣教士

為主打一場社區宣教的美好勝仗

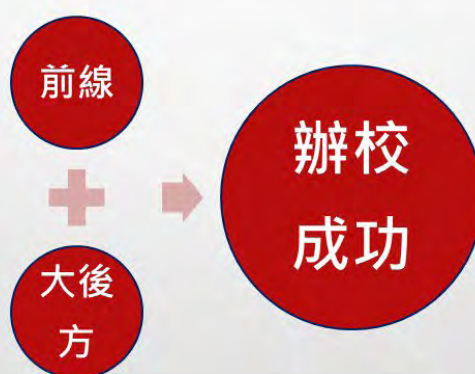

分校在前線打仗，總校是分校的大後方。

資源挹注 永續經營
省時省力

全台分校經驗匯集
提供KNOWHOW

教育培訓人才裝備
增進專業

分校代禱 網絡連結
守望禱告

法規把關 稅務諮詢
知法守法

致福益人學苑總校 功能

致福益人學苑總校 終身學習永續宣教服務平台				
關懷代禱	課程師資	教育培訓	招生宣傳	營運資源
恩典夠用禱告網	分校師資共用	終身學習社區宣教論壇 福音辦校異象說明會 快速入門培訓	招生DM檢閱 招生DM派發	教師鐘點費補助 慈惠專案
牧長同工關懷 老師關懷 福音班長關懷	主內師資推薦	種子教師培育 教師成長團體	臉書廣告投放	福音辦校Knowhow
學員受洗致賀	福音預工課程研發	校務營運工作坊 牧長焦點座談	主內媒體露出	真實見證小冊
永續經營禱告手冊	教學觀摩媒合	福音班長研習	招生技能輔導	法規稅務諮詢

總校提供建議，挹注資源，創連網絡，不介入分校財務。

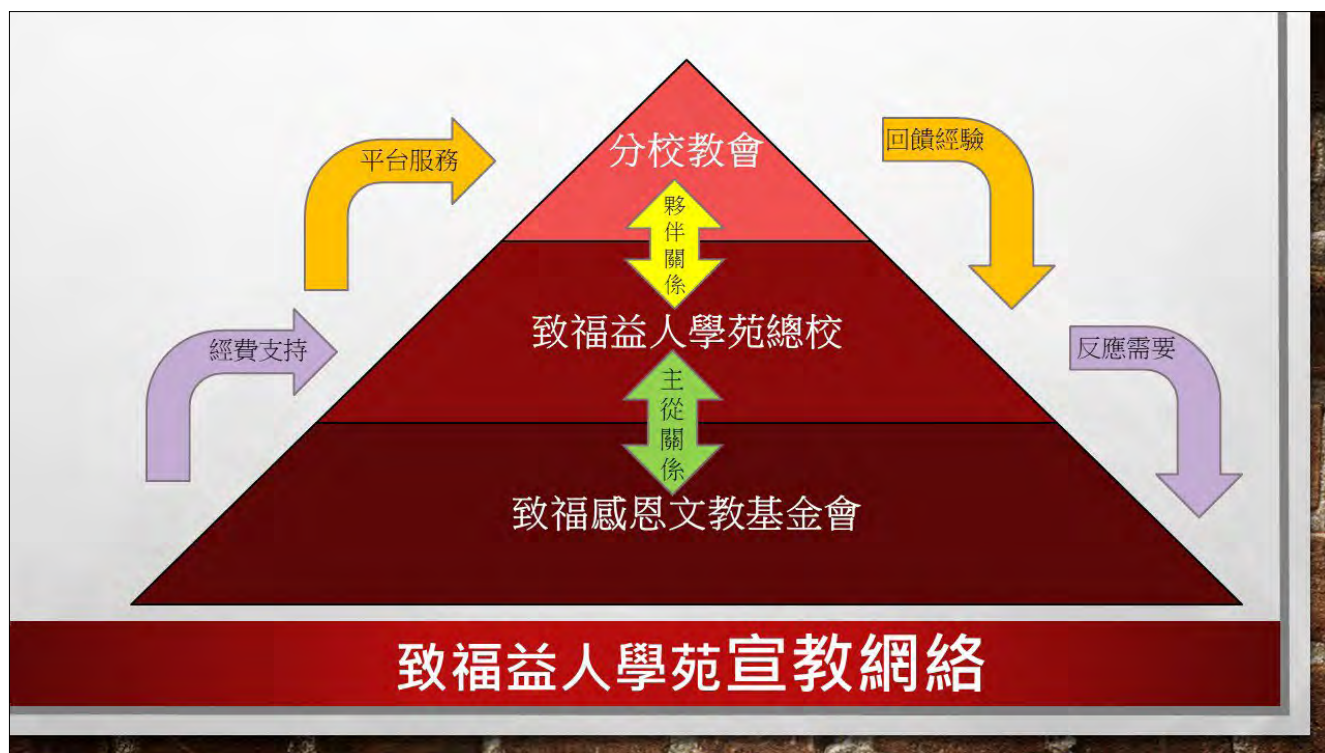

走在社區宣教的恩典之路上，
必定會遇見的困難：

招生不足
師資不足
人力不足
福音果效不足



沒有一個方法可以適用於所有教會，
找到對的方法，把人擺對位置，在對的時間點做對的事，
做好裝備，以系統化的福音辦校模式把時間花在刀口上。

謹慎評估，縝密籌畫，減少失敗經驗：

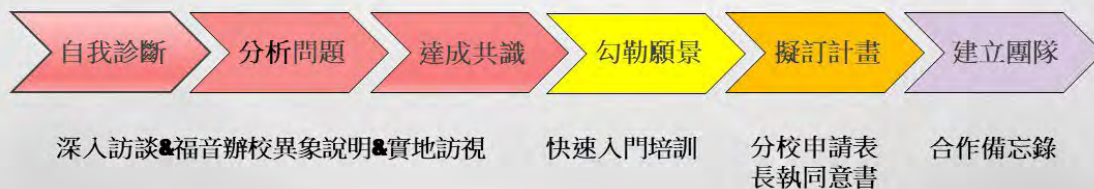

總校協助教會向內看也向外看，盤點資源、分析現況，決策才會正確！



周聯華牧師：
一個茶包泡一杯茶，濃郁清香，
一個茶包泡五杯茶，淡而無味。

致福益人學苑需要足夠的投入



一個人可以走很快
一群人可以走很遠
總校幫助分校減少摸索
挹注資源減少教會負擔

創心需要決心，更新需要堅持，懂得借力使力比較不費力。

進入 新的季節

~台北靈糧堂連麗玉牧師
(前致福益人學苑總校校務長)

致福益人學苑的開啟，
就是神在今日的**創新**，
祂用有形教會的住所，
行出**無牆教會**的寬廣。

~致福益人學苑 內湖靈糧堂分校 勞雪紅校長

致福益人學苑總校

願意陪伴教會

多走一哩路



榮神益人
終身學習
社區宣教



致福感恩文教基金會

致福益人學苑總校

02-2653-3275

gvc@gvctks.org.tw

115029台北市南港區興中路28巷8號9樓