

致福益人學苑 福音辦校

牧者校長共識營

【經驗分享】

- 致福感恩文教基金會/永和禮拜堂
黃彬執行長/長老
- 嘉義南門長老教會
龍瑞華牧師/校長
- 衛理公會雅各堂
賴明貞牧師/校長
- 士林聖教會
謝涵恩教師&林三容傳道/校長
- 從懷疑到相信
姜文琪執行長

2026/3/30(一)

8:00~19:00

大板根森林溫泉酒店

雨林生態.中式美饌.山景會議



目次

致福感恩文教基金會 黃彬執行長	3
嘉義南門長老教會 龍瑞華牧師&校長	10
衛理公會雅各堂 賴明貞牧師&校長	21
士林聖教會 謝涵恩教師 & 林三容傳道	36
從懷疑到相信 姜文琪執行長	46

致福感恩文教基金會 黃彬執行長

社區關懷+社區服務+社區福音 =
榮神益人的宣教模式

太9:35-38

35耶穌走遍各城各鄉，在會堂裏教訓人，宣講天國的福音，又醫治各樣的病症。

36他看見許多的人，就憐憫他們；因為他們困苦流離，如同羊沒有牧人一般。

37於是對門徒說：「要收的莊稼多，做工的人少。

38所以，你們當求莊稼的主打發工人出去收他的莊稼。」

社區關懷是橋樑/建立關係/讓人感受愛

很多人不是先接受福音
而是先感受到愛

耶穌不是先講道
而是先看見人的
痛苦與需要

「他看見許多的人，
就憐憫他們，因為他
們如同羊沒有牧人一
般...」(可6:34)

社區服務是行動/讓人看見愛

社區服務是
把關懷具體化為行
動與服務，解決社
區的實際需要。

「你們給他們吃
吧...他們都吃，
並且吃飽了...」
(可6:34-37)

社區福音是目的：傳揚基督/讓人接受愛

社區福音將人帶到耶穌基督面前，讓人認識接受耶穌。

「他們說主啊，常將這糧賜給我們。耶穌說我就是生命的糧，到我這裡來的必定不餓，信我的永遠不渴。」
(約6:34-35)

服務不是最終目的

- 如果只有關懷與服務、社區課程
→ 就會變成社福機構
- 但是只有福音，沒有關懷社區
→ 社區很難接受
- 健康的教會是：
以愛進入社區，以服務建立關係，
以福音改變生命。

常見的陷阱



小心「社福化」而失去福音核心：如果教會只剩下發物資、辦活動、社區課程，卻從不提及基督，那教會就只是一個二流的社福單位。



小心「目的論」而失去對人的關懷：如果只為了讓人信主而強迫推銷福音，反而會築起更高的牆。

社區關懷→社區服務→社區福音

建立關係→回應需要→領人歸主

用愛接觸人→用行動幫助人→用福音改變人

1. 建立多元漸進課程

興趣取向課程(鬆土)

生命對話課程(撒種)

信仰探索課程(收割)

2. 教師專業化，班長福音化

福音教師：非慕道班教師，專業教學為主，信仰見證(福音)為輔。

福音班長：關懷學員，讓課室變成家，而非冰冷的教室。

福音往往發生在課外時間

成為大使命的教會

1. 走出教會：用關懷接觸人

教會不能只在建築物裡面，而要走進社區。

2. 看見人的需要：用服務祝福人

求神給我們一顆像耶穌一樣憐憫人的心。

3. 成為大使命的教會：用福音拯救人

當教會祝福社區，神也會祝福教會。

今天神把教會放在這個社區，
不是偶然，而是使命。

Thank You!

嘉義南門長老教會 龍瑞華牧師&校長



班級經營—龍瑞華牧師

1. 禱告出發

雅各5：16

互相代求。
義人祈禱所發
的力量是大有
功效的。





二. 目標行動 得救的福音



1. 以愛經營：

記得他們、關心他們、鼓勵他們

2. 班級公約：祝福禱告、準時上課 手機靜音、教室整潔、彼此鼓勵



3. 電話關心：

了解學習狀況
多聽他說
為他祝福





4. 團動破冰

5. 團隊激勵— 老師. 班長. 校長

鼓勵是學習最大的動力

常說：

「很好！」

「你今天進步很多。」

「你的想法很棒。」



6. 安排班級服務分工

班 長：協助老師聯絡與提醒

練習組：協助需要加強的同學

服務組：協助譜務、器材

活動組：協助班級活動



讓每個人都有參與感

7. 溫馨提醒

1. 學習不是證明自己。
2. 學習不是與人比較。
3. 學習是回應上帝給我們的潛能。

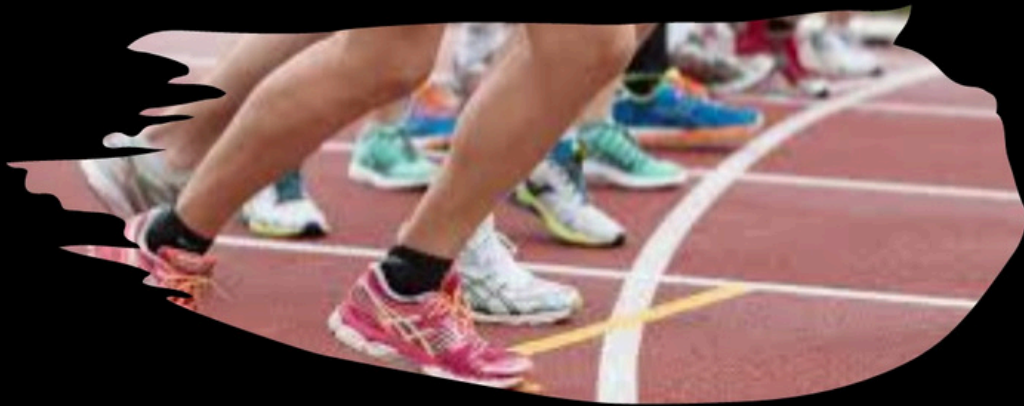

同學不是競爭者，而是同行者
老師不是權威，而是陪跑者
課程不只是技能，而是生命交流

不怕慢，只怕停
不怕失敗，
只怕不再嘗試。
每一次出席，
都是堅持啦！

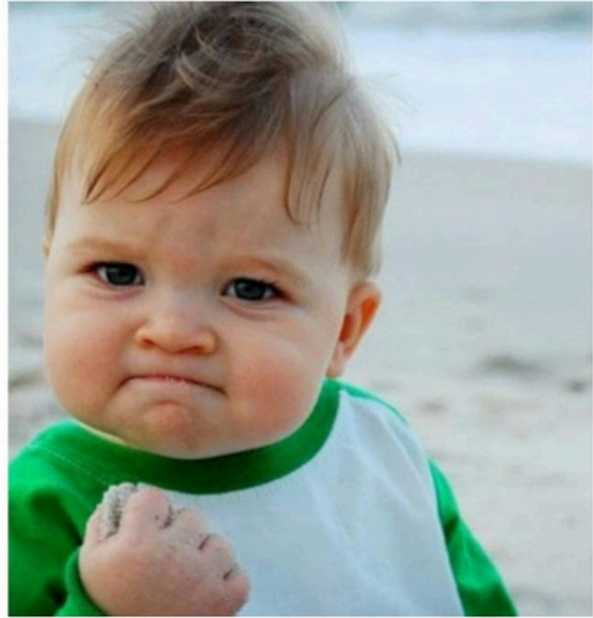

不只學習技能，
更學習彼此相愛；
不只豐富自己，
更成為他人的益處；
不只追求成就，
更活出祝福。





心是最強的地方



心也是最弱的地方

你要保守你心，
勝過一切。
因為一生的果效，
是由心發出。

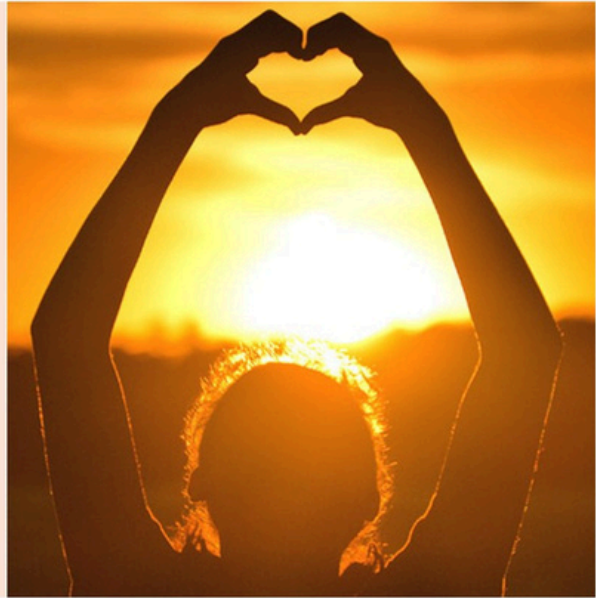

總結：

1. 建立關係很重要。
2. 訂定規範要清楚。
3. 鼓勵比責備有效
4. 開始跟神連結，
結束跟神連結。

歡迎一起討論

1. 在帶班時，你最常遇到什麼困難？
2. 請大家分享自己的經驗，一起想可以怎麼做？



衛理公會雅各堂 賴明貞牧師&校長

一定要辦嗎？

每年內容都一樣？

學員想來嗎？

結業成果發表會



衛理公會雅各堂經驗分享
2022-2025

Year 1

- 增加班級凝聚力
- 認識其他班級與課程
- 交流學習心得
- 感謝老師
- 認識雅各堂

低溫，阻擋不了我們的熱情~

歡迎蒞臨欣賞我們的學習成果



致福益人學苑衛理公會雅各堂分校
2022秋季班成果發表會



20221217雅各堂致福益人學苑秋季班結業式~

我們的社區朋友們實在很可愛，為了在成果發表會上呈現最佳的學習成果，大家都卯足全力!

此外還有老師的精彩講解，主動加課練習，甚至非常阿沙力提供香醇咖啡及養生茶，大家一起吃喝快樂，交流學習心得。

場內的熱情應援與場外的寒流低溫形成對比，各班群組裡不停有人上傳現場照片及影音，為没能到場的學員提供即時轉播，真是太有愛了!

果然活動結束後大家意猶未盡，立馬相約開春後再一起當同學。

2023致福益人學苑雅各堂分校春季班成果發表會



課程體驗、心得分享、有獎徵答、才藝表演、品味咖啡、下期活動預告&報名...
精彩可期~一定要來喔!

6/10 (六)14:00-16:00
雅各堂2樓

2023致福春季班成果發表會-團體獎

最佳才藝

6/10等你來挑戰!

最佳創意

最佳團隊合作

最佳造型

最佳笑果





20230610致福益人學苑春季班成果發表會，午后外面突然下了一場大雨，有點擔心出席率。

所幸後來雨停了，學員陸續抵達，接著大家忙著綵排，終於好戲上場了！

老師們都很會帶氣氛，學員們也很賣力表現，有獎徵答案聲不斷，最後大家相約秋季班開學再見。

Year 1

- 增加班級凝聚力
- 認識其他班級與課程
- 交流學習心得
- 感謝老師
- 認識雅各堂

Year 2

- 更熟悉的班級氣氛
- 老師、班長、同學見證分享
- 藉機讀聖經、送聖經
- 認同雅各堂，一起當志工

2023致福益人學苑雅各堂分校寒假活動

12/6(三) 10:00-11:30	雅各堂3樓	秋冬煲靚湯~秘訣大公開	Irene媽 & Irene
12/7(四) 19:30-20:30	雅各堂3樓	彭老師的「逆轉人生」	彭振維老師
12/13(三) 10:00-11:30	雅各堂3樓	一本奇妙的書	Frank
12/20(三) 10:00-11:30	雅各堂3樓	放飛人生~自助遊歐36天	林天式班長
12/21(四) 14:30-16:00	力麗長青之家	散播歡樂散播愛~Ukulele報佳音	烏克麗麗班
12/24(日) 10:00-11:30	雅各堂2樓	天使之夜歡樂頌	衛理女中合唱團 & 戲劇社

衛理公會雅各堂光復南路438號(備有茶點歡迎參加)



痠痛剋星



彭老師的「逆轉人生」

致福學苑放鬆筋骨班 彭振維老師
2023/12/7(四)19:30-20:30
雅各堂3樓教室(備有茶點歡迎參加)

20231207期末同樂會
各家拿手好菜紛紛出爐，每一道都料多味美，還有各地的排隊美食，餓了一天就等這一餐.....
飯後享用甜點配花茶，雖然今晚的氣溫有點低，但是聽完老師的故事，心裡覺得好溫暖。

20231213福音講座~
聖經簡介也可以很生動有趣喔！
今天一共送出7本聖經，願
神的話語成為人的祝福。

一本奇妙的書



回歸平淡的樂活老人 Frank
帶您一窺奧秘

2023/12/13(三)10:00-11:30雅各堂3樓教室
(備有咖啡茶點，歡迎參加)

名畫背後的聖經故事



致福學苑素描水彩班 鄭美麗老師
2024/6/11(二)10:00-11:30
雅各堂3樓教室(備有茶點歡迎參加)



台灣牧師與雲南小農的咖啡情誼

講員：羅春明 牧師

他為了解助當地咖啡農，讓他們辛勤耕耘的農作物有對等的收入，一面認識咖啡產業、一面瞭解公平貿易...

2024/6/12(三)10:00-11:30
雅各堂3樓教室(備有風味咖啡歡迎來品嚐)





彭老師的真情告白...



致福學苑放鬆筋骨班 彭振維老師
2024/6/13(四)19:30-20:30
雅各堂3樓教室(備有茶點歡迎參加)



週五夜，來看電影~
不了解但全力支持—電影『淺田家』

愛的傳承
愛拍球的父親，將珍貴的球拍做為生日禮物送給了12歲的小兒子，開啟了兒子攝影的興趣.....

愛的祝福
但從這對學校畢業後，才華洋溢的兒子卻無所事事，該帶繼續支持他嗎？家人的愛可以成為祝福變成一位攝影師嗎？

致福學苑光影聊天室 2024/6/14(五)19:00-21:00
陳啓鳳 老師 導聆 雅各堂3樓教室(備有茶點歡迎參加)



《拾穗》
取材自舊約聖經「路得記」

藝術家	讓-弗朗索瓦·米勒
年份	1857年
類型	布面油畫
尺寸	83.8 cm × 111.8 cm
收藏地	巴黎奧塞美術館

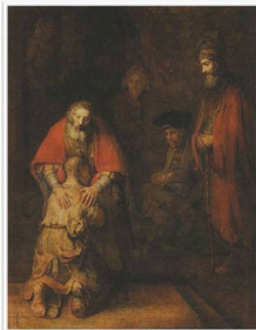

《浪子回頭》
取材自新約聖經
「路加福音」

Artist	Rembrandt
Year	1661-1669
Medium	Oil on canvas
Dimensions	262 cm × 205 cm (103 in × 81 in)
Location	Hermitage Museum, Saint Petersburg



20240611-14

福音茶會熱烈進行中,願主的話語及雲彩般的見證能深入人心,也感謝同工的辛苦預備。



Year 2

- 更熟悉的班級氣氛
- 老師、班長、同學見證分享
- 藉機讀聖經、送聖經
- 認同雅各堂，一起當志工

Year 3

- 不只是同學
- 不只有學習
- 不只是教會
- 不只有信仰



20241203名畫背後的聖經故事

今天是本季素描與色鉛筆班的最後一堂課，我們特別佈置美美的餐桌，準備簡單的茶點，十點一到，同學們陸續進入教室，從包包中又拿出更多點心來分享，桌子都快擺不下了！接著每個人輪流介紹自己最滿意的作品，好多人都是繪畫新手，但是講解作品時都流露出滿滿的成就感，可見老師真的很會教~謝謝美麗老師！

另外許多同學都說感謝教會開辦這個課程，豐富了自己的退休生活，也透過學畫，能夠更仔細去觀察每樣事物的線條，顏色，明暗...，看見一個更生動的世界，真是很棒的收穫。接著我們透過影片來欣賞達文西的畫作《聖母領報》(Annunciation)，我也趁機邀請大家讀一段聖經(路1:46-48)來認識馬利亞，我發現大家都好專注聆聽，也有人很專注在翻閱手中的聖經。最後介紹教會的聖誕活動，期待能夠很快和大家再見面~

教會開辦社區課程的目的是什麼？

1. 鼓勵社區民眾走出家門結交朋友。
2. 歡迎民眾走進教會並認識教會。
3. 向人介紹基督信仰，與人分享基督信仰的價值觀。

在這個班級中，我很開心我們做到了!!!



20241212相逢自是有緣~珍惜我們共同學習的時光

為了感謝彭老師的辛苦教學，也展現我們的學習成果，今晚致福放鬆筋骨A、B班的同學們終於合體，一起來參加雅各堂舉辦的「趣味運動會」。透過遊戲活動及QA搶答，幫大家整理複習老師說過的重點，讓大家溫故知新，也增進彼此情誼。

外面的氣溫雖然有點冷，但教室裡卻充滿熱情與活力，享用美味的茶點後，競爭激烈的運動會開始了，不論是考驗手眼協調或團隊默契，大家都全力以赴，雖然有些項目還是抱了鴨蛋，但笑聲不斷，剛剛吃下肚的熱量很快就消耗殆盡了。

緊接著是精彩的才藝show上場，同學們誠意十足的演出獲得滿堂彩，不論是懷舊金曲或是傳統民謠，都能立刻引起共鳴，原來大家都是聽一樣的歌長大的。

最後是分享聖誕信息及介紹教會活動，我選用的經文是雅各書4:14 其實明天如何，你們還不知道。你們的生命是甚麼呢？你們原來是一片雲霧，出現少時就不見了。從神的眼光看來，我們的生命真的很有限，待在家裡看電視也是過一天，來到教會和大家一起互動，一起學習，因為有大家的參與而有美好的回憶，這一天就是特別的。這也是教會開辦社區致福學苑的目的~願成為鄰舍，傳遞溫暖。

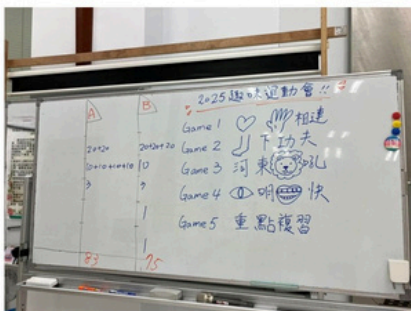



2025秋季全勤獎



2025致福益人學苑秋季班結業式心得

今年我們針對不同的課程設計不一樣的結業式，有些是靜態的，有些是動態的，重點是開心！

我們要傳遞的是友誼及溫暖，希望大家知道：教會也是社區的一部分，也樂於張開膀臂與大家交朋友。

感謝主，四個班級的參與率都很高，而且也很投入，就像今晚的「趣味運動會」，從頭到尾笑聲不斷，沒有冷場，大家盡興而歸。同工們也很給力，收拾場地時心情仍是喜樂的。

今年我們的創舉，就是頒發「全勤獎」，並為得獎者保留下一期的名額（有些課程很搶手，學員總是擔心報不上），透過這個方式，也希望提高各班的出席率。



最後要感恩的是，我在雅各堂的第三年，終於誕生了致福團隊！
我們的老師、主任、福音班長都參加過總校的培訓課，能吸取其他堂會的經驗，再回來討論適合雅各堂的策略。

相信只要我們用心去做，社區福音預工一定會愈來愈好～繼續努力，繼續加油！

士林聖教會
謝涵恩教師
林三容傳道

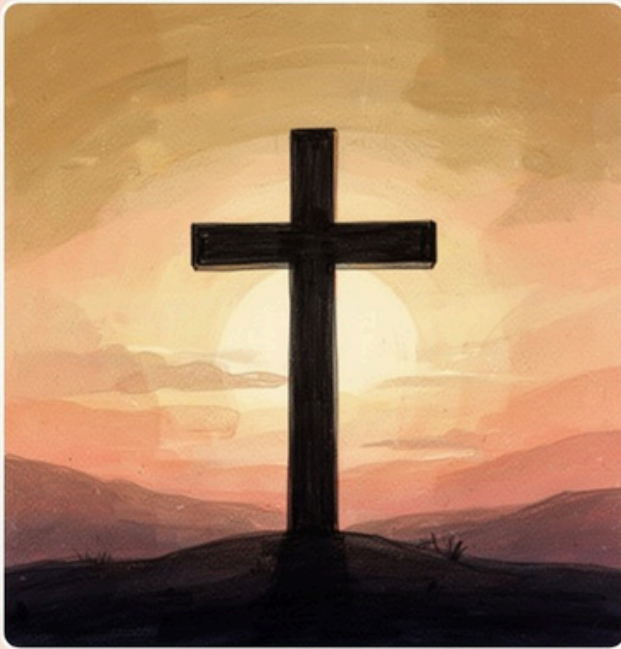

2026年3月30日致福益人

社區事工福音橋樑

音悅有你

謝涵恩教師

教會常見的現象

社區活動很多，
福音策略很多，
但門徒成長不穩定，
核心同工培養困難。



箴言 29:18

「沒有異象，民就放肆；
惟遵守律法的，便為有福。」

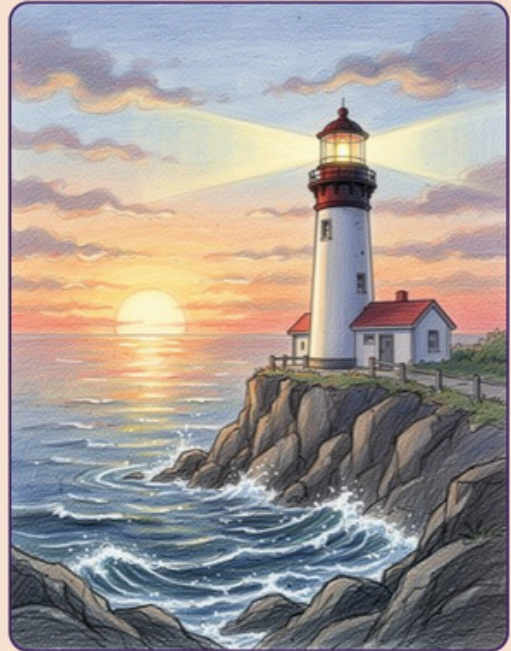

出埃及記 25:8-9

「又當為我造聖所，
使我可以住在他們中間。
製造帳幕和其中的一切器具，
都要照我所指示你的樣式。」

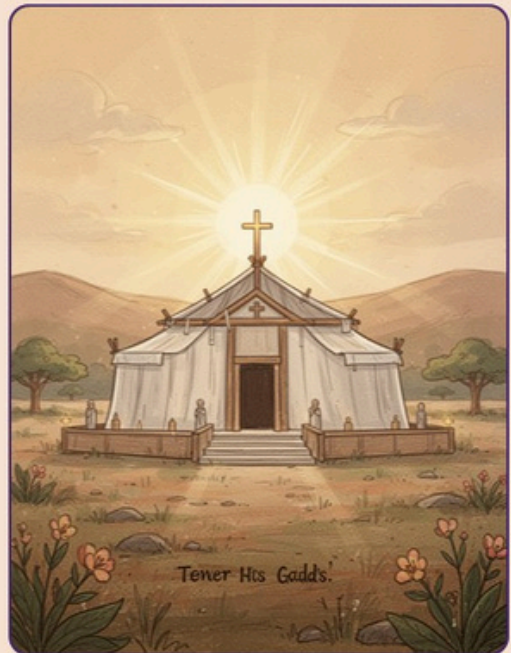

聖靈降臨門徒建立了耶路撒冷教會

徒2:41 於是領受他話的人（400宣教）就受了洗。那一天，門徒約添了三千人，

徒2:42 都恆心遵守使徒的教訓（200教導），彼此交接（100團契），擘餅，祈禱（500敬拜）。

徒2:44 信的人都在一處，凡物公用（300事工）；

徒2:47 讚美神，得眾民的喜愛。主將得救的人天天加給他們。

徒4:4 但聽道之人有許多信的，男丁數目約到五千。

教會的五大功能

100宣教 Mission

200團契 Fellowship

300教導 Discipleship

400事工 Ministry

500敬拜 Worship





前期預備 按恩賜裝備同工

耶路撒冷名單

福音朋友的代禱名單。
找出後續可跟進栽培的團契小組或屬性事工，為其提名禱告求神預備。

守望者訓練

守望者訓練旨在培養信徒的靈性成長
作丈夫
作父親
作引導者
作傳福音者

培訓課程

社區事工訓練
福音班長訓練
個人佈道
跟進栽培

『音悅有你』橋樑事工

定位：社區 → 群眾
從社區課程中分別福音朋友
建立信任與關係
逐步引入福音

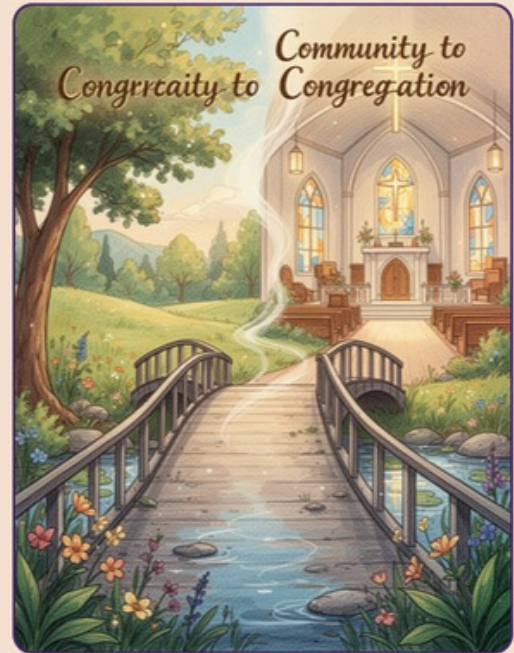

課程原理 音悅有你事工的核心概念

音樂

音樂能夠打開感性，使人心靈相通，激發情感共鳴，促進人際關係的建立。

「當用詩章、頌詞、靈歌彼此對說，口唱心和地讚美主。」
以弗所書 5:19

歌詞

歌詞引導人們進行生命思考，讓他們反思自己的價值觀和信仰，促進靈性成長。

「基督的道理要豐豐富富地住在你們心裡，用詩章、頌詞、靈歌彼此教導。」
歌羅西書 3:16

分享與關係建立

透過分享經歷與見證，建立信任，並使聽課的成為分享者。使他們的心靈呼吸並傾聽。

「與喜樂的人要同樂；與哀哭的人要同哭。」
羅馬書 12:15

族群設計

針對不同族群的課程內容

銀髮族

銀髮族面對生死與生命的重要關懷，需要適切的支持與陪伴，幫助他們探索存在意義和價值。

社會青年

面對職涯規劃，同儕壓力，社會運轉機制，婚姻觀、愛情觀、價值觀的探討。

空巢期

空巢期的個體在身份轉換過程中，常面臨孤獨與挑戰，需建立新的社交支持網絡與目標。

婦女

婦女在家庭與關係中承擔重要角色，需被支持與重視，神要藉由什麼方式讓她們成為家中的祝福。



約書亞記3:3-4

「你們看見耶和華你們神的約櫃，又見祭司利未人抬著，就要離開所住的地方，跟著約櫃去。只是你們和約櫃相離要量二千肘，不可與約櫃相近，使你們知道所當走的路，因為這條路你們向來沒有走過。」



以弗所書 4:11-12

「他所賜的，有使徒，有先知，有傳福音的，有牧師和教師，為要成全聖徒，各盡其職，建立基督的身體。」

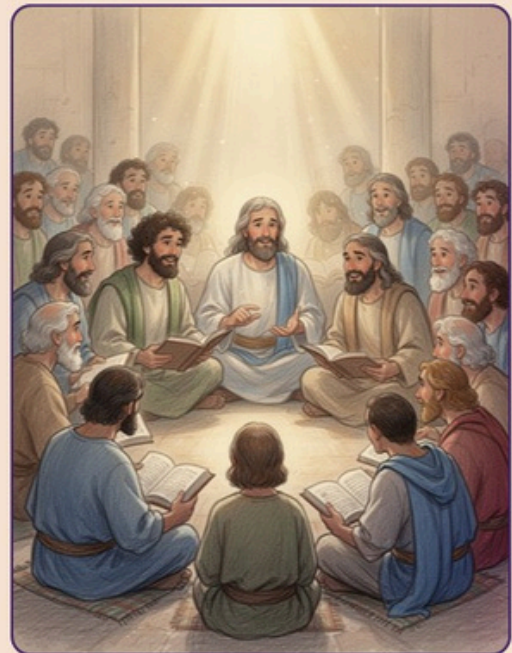

結論

建立榮神益人的教會!



讀書會



高心靈接觸事工

林三容傳道



運作流程

1. 選書

分享容易理解的書籍內容，
如14堂星期二的課、美好人生、
人生的五種財富等。

2. 導讀

設計主題，引入聖經觀點。

3. 輪流分享

學員中至少3-4位基督徒

4. 祝福禱告



從懷疑到相信 姜文琪執行長

From
Doubting to
Believing
從懷疑到相信

2026.3.30 致福益人「福音辦校」共識營

(簡稱:懷相/D2B)

【從懷疑到相信】
百搭各樣福音活動

從懷疑到相信 福音事工中心 姜文琪 執行長

From
Doubting to
Believing
從懷疑到相信

這世代不可缺的收割工具

(3分鐘影片)

從懷疑到相信 姜文琪執行長

From Doubting to Believing
從懷疑到相信

邀約者

資深基督徒

未信對象
↓
工人

不想服事
基督徒

From Doubting to Believing
從懷疑到相信

懷相工具 特色

~ 這世代不可缺的收割工具 ~

用聖經傳福音

1. 從**歷史、科學、預言應驗** 切入聖經
提供**信的證據**
2. 聖經**1000多項預言**
3/4已應驗
1/4正逐步應驗
3. **最好傳福音工具**

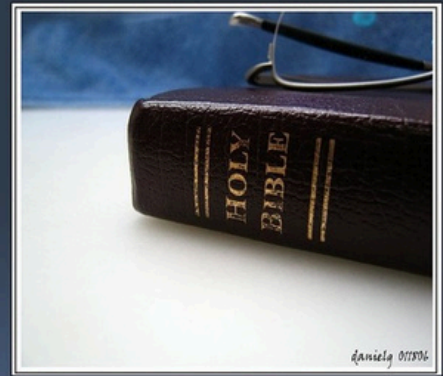

~ 這世代不可缺的收割工具 ~

在這世代 傳福音內容及策略 需與時俱進

1. **網路世代**，知識唾手可得
用**聖經傳福音** ~ 具說服力
2. **用工具**一對一談福音/照講不漏
3. 基督徒**人人可以起來收割**
4. **10次陪伴**，在主裡**關係被建立**

~ 這世代不可缺的收割工具 ~

傳福音神必同在 (馬太28:20) 帶出雙方屬靈生命的果子

未信者(或慕道者)

1. 福音聽清楚，感動做出決定
2. 認同這位是真神
3. 80%-90%決志、受洗&穩定教會
4. 愛讀聖經、不怕新舊約、渴慕神話語
5. 願委身教會

~ 這世代不可缺的收割工具 ~

傳福音神必同在 (馬太28:20) 帶出雙方屬靈生命的果子

基督徒(一對一工人)

1. 完成「大使命」
2. 門訓第一站 不斷為自己上基要真理
3. 生命也被改變靈命增強
4. 成為可餵養他人的羊
5. 終身傳福音常經歷神同在
6. 可傳承的福音工具

~ 這世代不可缺的收割工具 ~

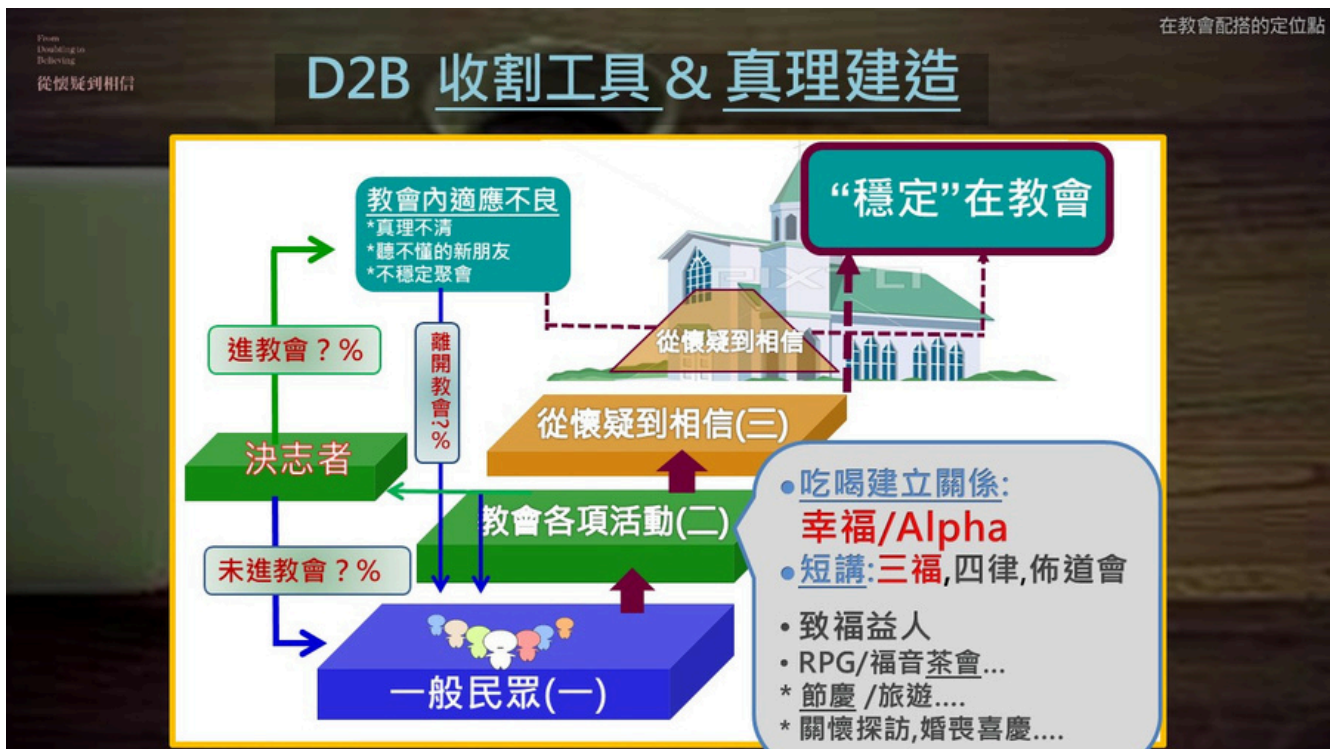
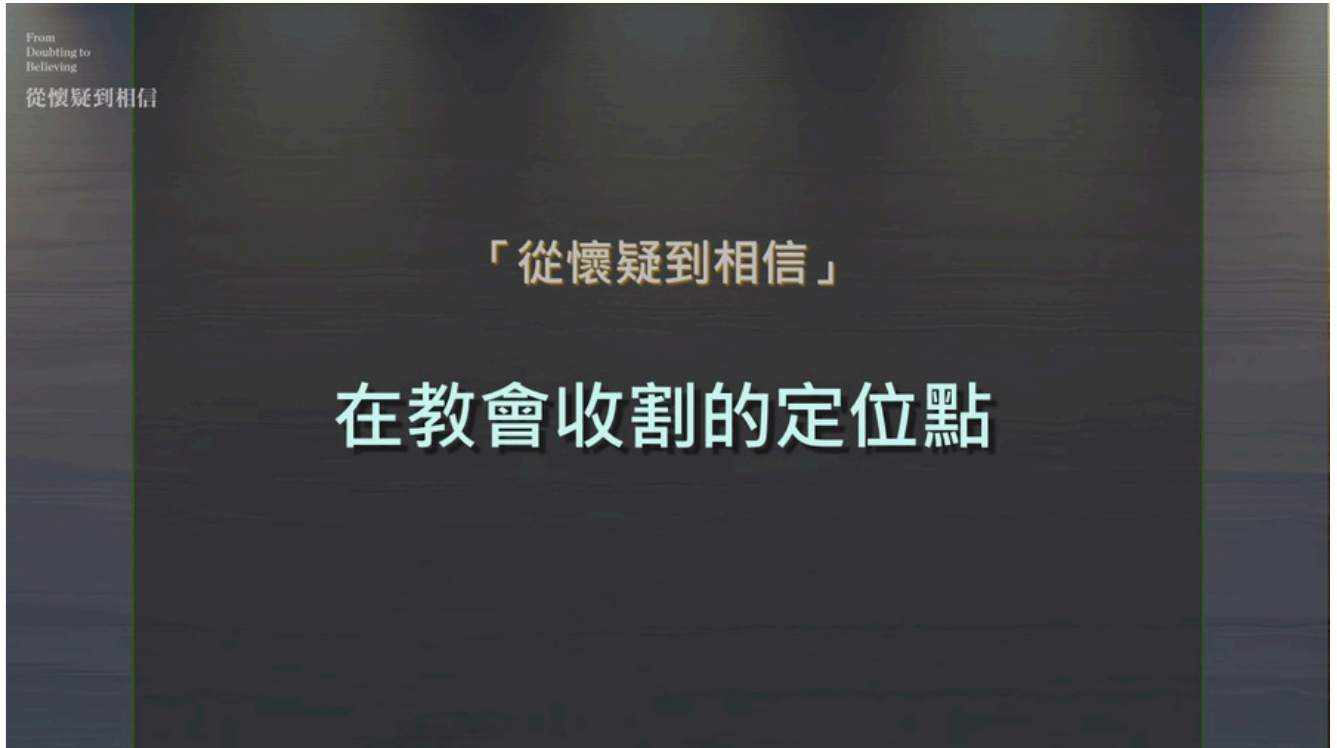

善用懷相特質 大大縮短信主&進教會時間

1. 收割利器：未信者進教會的「臨門一腳」
2. 百搭：配搭教會「致福益人社區課程」及其他活動

懷相放在教會門外→針對未信者配搭活動作收割

懷相放在教會門內→針對慕道友使其穩定小組/聚會

懷相如何配搭 - 各項福音活動 使新朋友進教會

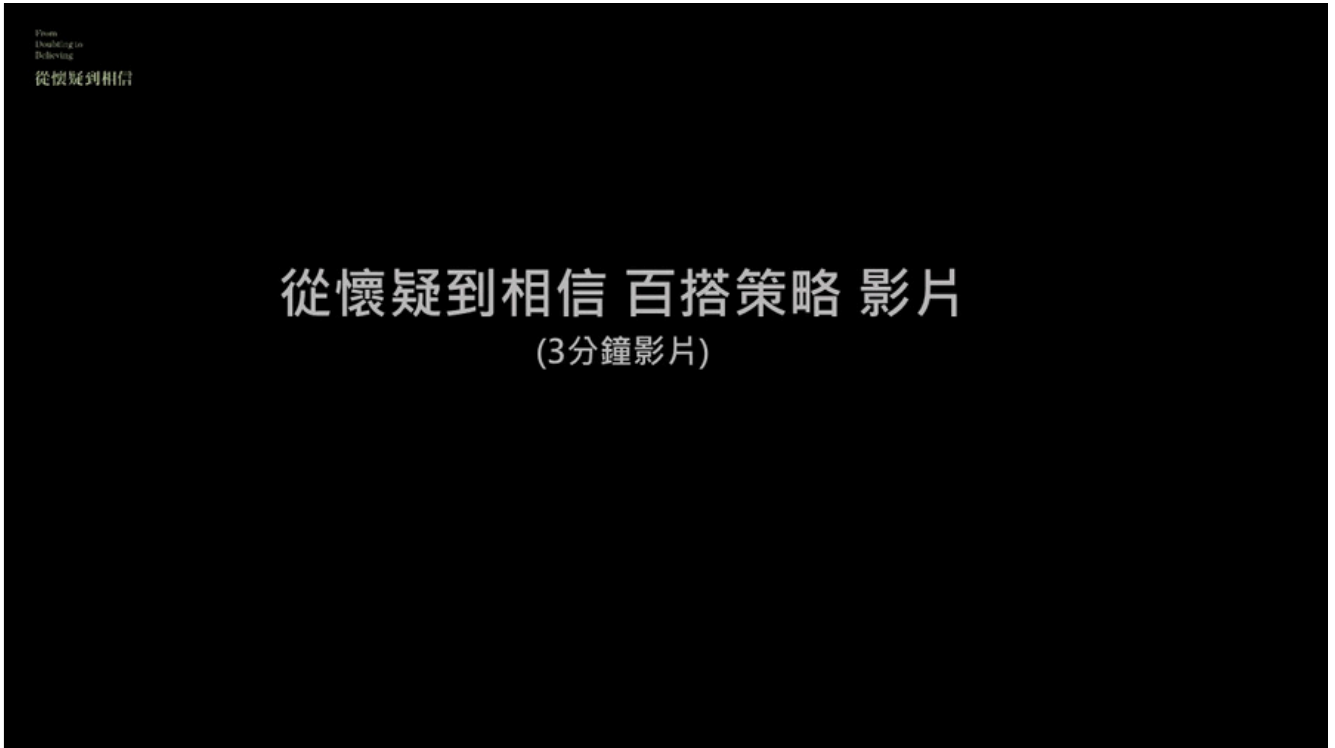

From Doubting to Believing
從懷疑到相信

懷相 80-90%收割率/臨門一腳/百搭收割工具

5類 福音外展活動

20小時 8次	8小時 1次	24小時 12次	2小時 1次	1.5小時 1次
 幸福小組 Alpha 讚美操	 一次出遊	 致福益人 社區課程	 聖誕節 母親節 音樂會	 關懷探訪

From Doubting to Believing
從懷疑到相信

懷相 80-90%收割率/臨門一腳/百搭收割工具



懷相工人

懷相如何配搭-各項福音活動 收割進教會

From Doubting to Believing
從懷疑到相信

懷相 80-90%收割率/臨門一腳/百搭收割工具



邀約者

1. 上過懷相「基礎課」
2. 懷相工人
3. 一般會友

邀約者注意:
*開始勿急於邀約, 先建立關係
*用1分鐘邀約用語(上課學員都會有)

懷相如何配搭-各項福音活動 收割進教會



From Doubting to Believing
從懷疑到相信

參與培訓 建立懷相邀約者及收割工人

報名【基礎課】
因課程證據清楚，信徒“從相信到堅信”
又因了解D2B課程適合未信者，願成為「**邀約者**」

報名【基礎+裝備課】
輕鬆成為傳福音的「D2B的**收割工人**」

55

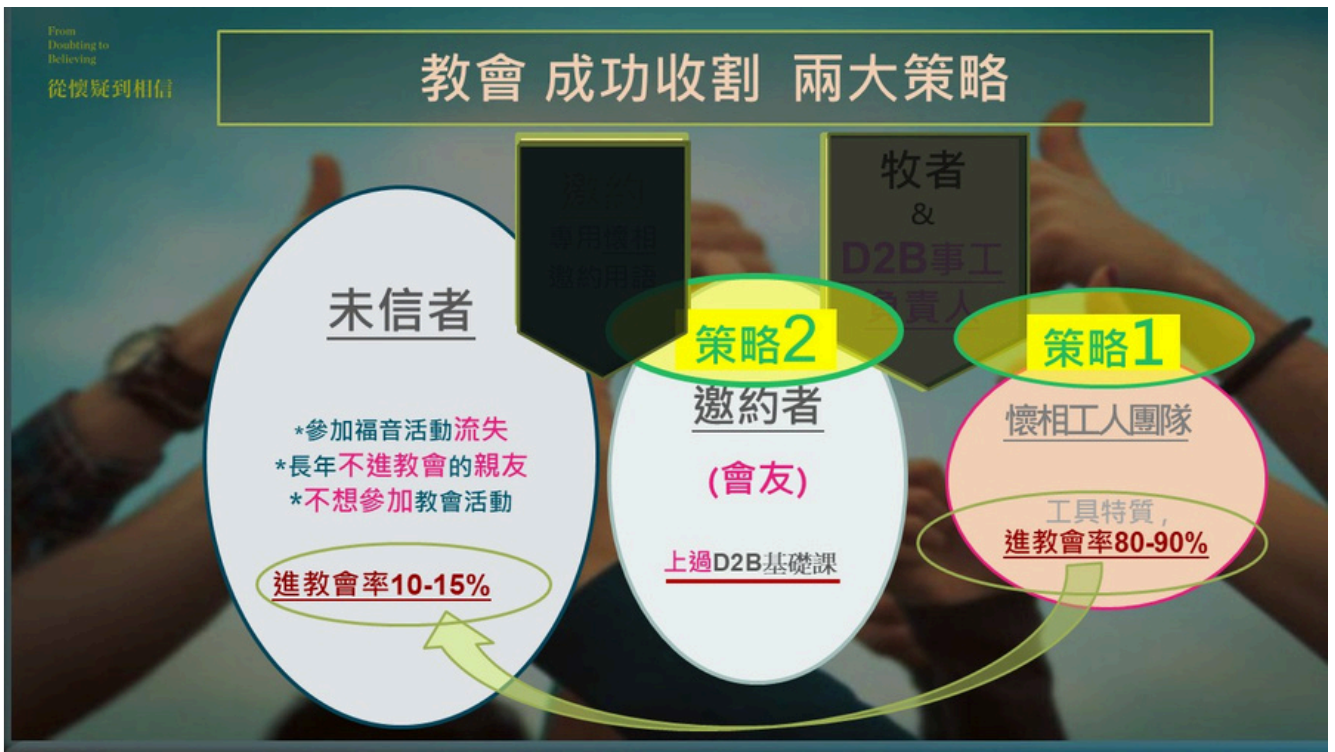

From
Doubting to
Believing

從懷疑到相信